

Resp. client:
N° commande.
N° client: 84174
Pers.conf.:
Tél.: -
Fax: -
GSM: -
e-mail: p-f-l@hotmail.com



OCB vzw
Member of OCB Group

ProKo.: LS01
N° rapport : 5537741
N° rapp. prov.:
Date: 12/07/2021

Client / Mandant :
PFL
BLD SYLVAIN DUPUIS 213 BOITE 16
1070 ANDERLECHT

Département: ELE

RAPPORT DE CONTROLE D'UNE INSTALLATION ÉLECTRIQUE BT ou TBT
(Livre 1 - AR 08/09/2019) - Direction général de l'Energie
(exécuté sous l'accréditation BELAC INSP-205 suivant procédure QPRO/ELE/001, §7.3)

IDENTIFICATION

Organ. de contrôle: OCB vzw, Kon. Astridlaan 60, Kontich 2550, BE0404.312.034 **Agent-visitateur:** 441 DHALLUIN KEVIN
Propriét. / exploit./gestionn.: Nom: I **Adresse:** Rue du Bourdon
Installat. / respons. travaux: Nom: PFL **Adresse:** Bld Sylvain Dupuis 213/16 Anderlecht **T.V.A.:** BE0502775546
Adresse installation: Maison RUE DU BOURDON 37 BRUSSEL 18 1180 **Cabine HT - privée:** NON
Type installation: unité d'habitation **Appareil/Install. ID:**
EAN nr.: non connu **Fournisseur:** **Compteur:** 2383328 **Compteur nuit :**

CONTROLE

Base: AR du 8/09/2019 établissant le livre 1 sur les installations électriques à basse tension et à très basse tension.
Type: visite de contrôle (chap. 6.5) **Dérogat. partie 8 livre 1*:** appliqué

(*) En cas contrôle chap. 6.4., référer du document « début réalisation avant 01/06/2020 » : /

Date: 08/03/2021

Date installation: entre 01/10/1981 et 01/06/2020

Contenu: Sauf stipulation contraire, les appareils et machines raccordés à l'installation fixe, ne font pas partie de l'inspection.
Le présent contrôle porte sur les parties aisément accessibles et visibles de l'installation et exclu les parties cachées tel que les cloisons, les faux-plafonds, etc.

INSTALLATION

Présence tension: présente **Raccordement:** réseau souterrain **Fourreau:** **Plaque d'isolat.:**
Tension nominal: 1 x 240V **Protection max.:** 40A **Protection princip.:** aut. 2p 25A **Interr. princip.:** interr. diff. général
Liaison comptage-coffre de repart.: **type câble:** XVB **nombre conduct.:** 4 **section:** 10 mm²
Câble de raccordement au réseau: **type câble:** **nombre conduct.:** **section:** mm²
Electrode de terre: **type:** barres **section:** 16 mm²
Interrupteur Diff.: **général:** 2p 40A/300mA **supplémentaire:** 4p 40A/300mA
Schéma unifilaire et plan de position: voir annexe références:
Installation exécutée conformément aux schéma et plan: en ordre **État du matériel fixe ou – à pose fixe:** en ordre
Ne sont pas encore placés: cuisine salle de bains chauffage central compteur de gaz compteur d'eau luminaires
Ne sont pas encore raccordé: liaison équipotentielle principale supplémentaire
Nombre de tableaux: 2 **Nombre de circuits terminaux, incl. réserve:** 24

15 x D2p 16A 9 x D2p 20A

RESULTATS

Résist. d'isolem. général: 123 MOhm **Résistance de dispersion:** 22 Ohm
Bouton d'essai diff.: en ordre **Boucle de défaut:** en ordre **Continuité PE et liaison équipotential:** en ordre
Protection contre les chocs électriques: **contact direct:** en ordre **contact indirect:** en ordre
Protection contre le surintensité: en ordre **Protection des appareils classe I fixe ou à poste fixe:** en ordre

CONSTATATIONS - Note (N) - Remarque (O) - Infraction (I) – les numéros réfèrent aux infractions standardisées

N Néant

I Néant

1/2

REZ DE CHAUSSEE

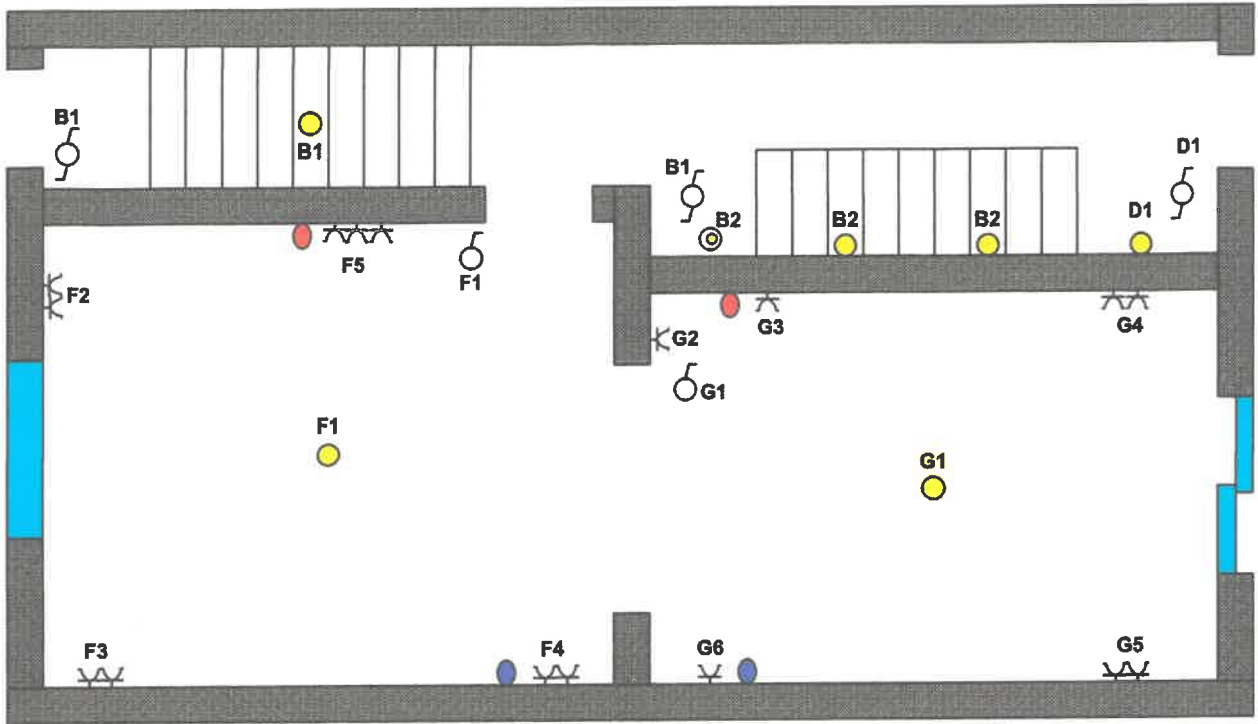

ETAGE 1

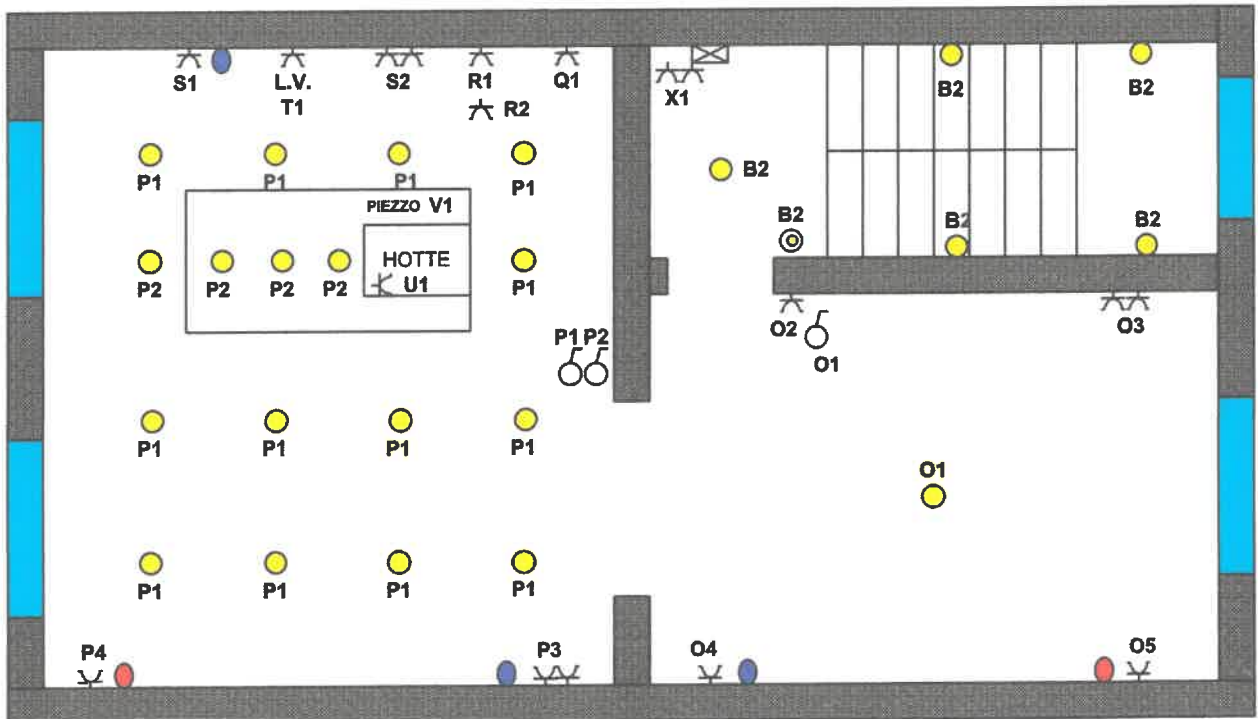

MALRAIN - GILLARD
RUE DES BOURDONS 37
1180 UCCLE

MARS 2021

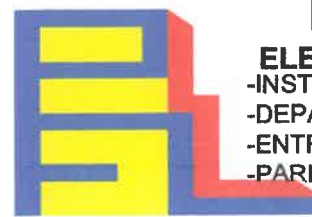

P.F.L SPRL

ELECTRICITE GENERAL

- INSTALLATION ELECTRIQUE
- DEPANNAGE RAPIDE
- ENTRETIEN BATIMENT
- PARLOPHONIE-VIDEOPHONIE

gsm : 0479/ 61-66-00

~~P.F.L. SPRL
RUE DE DUBOIS 77
1082 BRUXELLES
TVA 0502 775.548~~

ETAGE 2

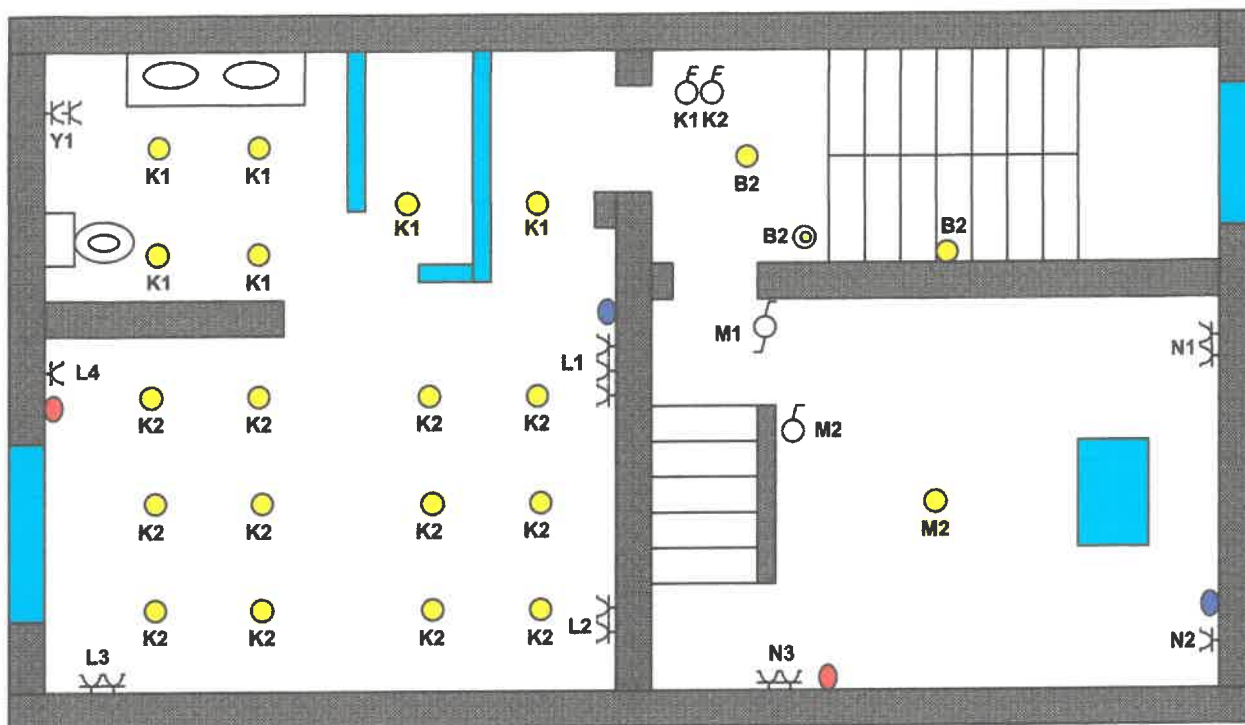

MEZZANINE

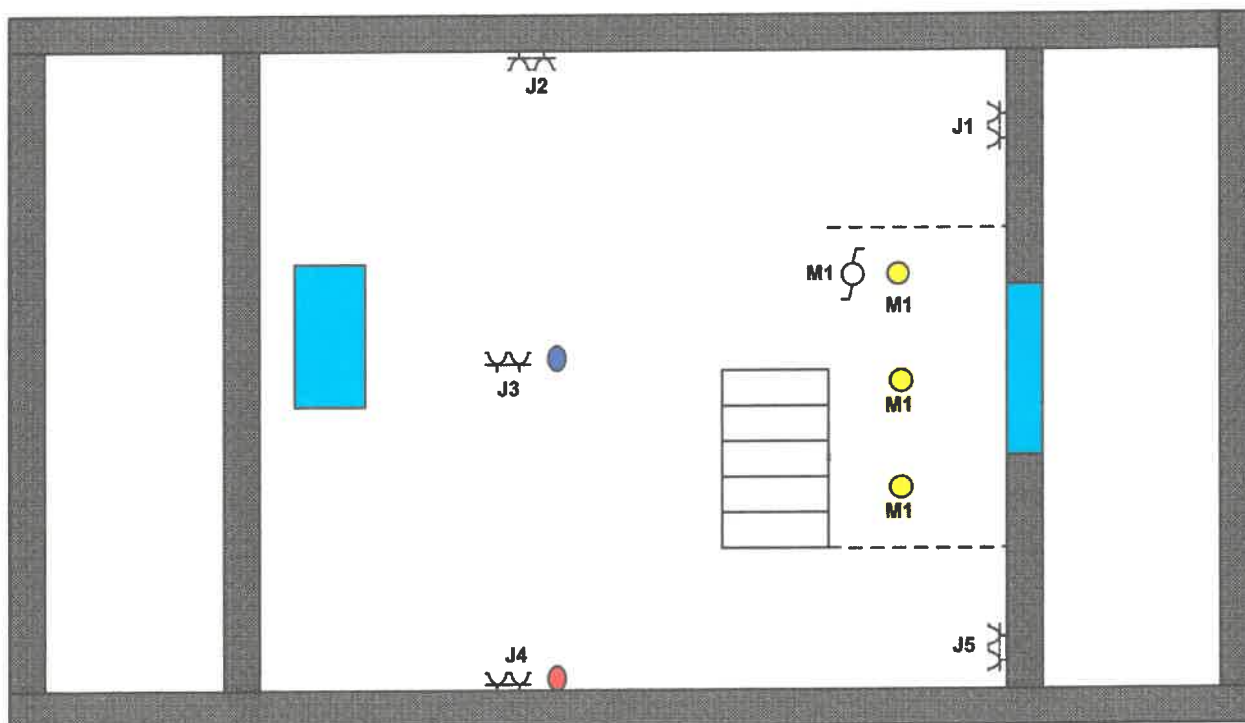

MALRAIN - GILLARD
RUE DES BOURDONS 37
1180 UCCLE

MARS 2021

~~P.F.L. SPRL
RUE DE DILBEK 27
1082 BX
TVA 0502 775.546~~



P.F.L SPRL

ELECTRICITE GENERAL
-INSTALLATION ELECTRIQUE
-DEPANNAGE RAPIDE
-ENTRETIEN BATIMENT
-PARLOPHONE-VIDEOPHONIE

gsm : 0479/ 61-66-00

SOUSSOL

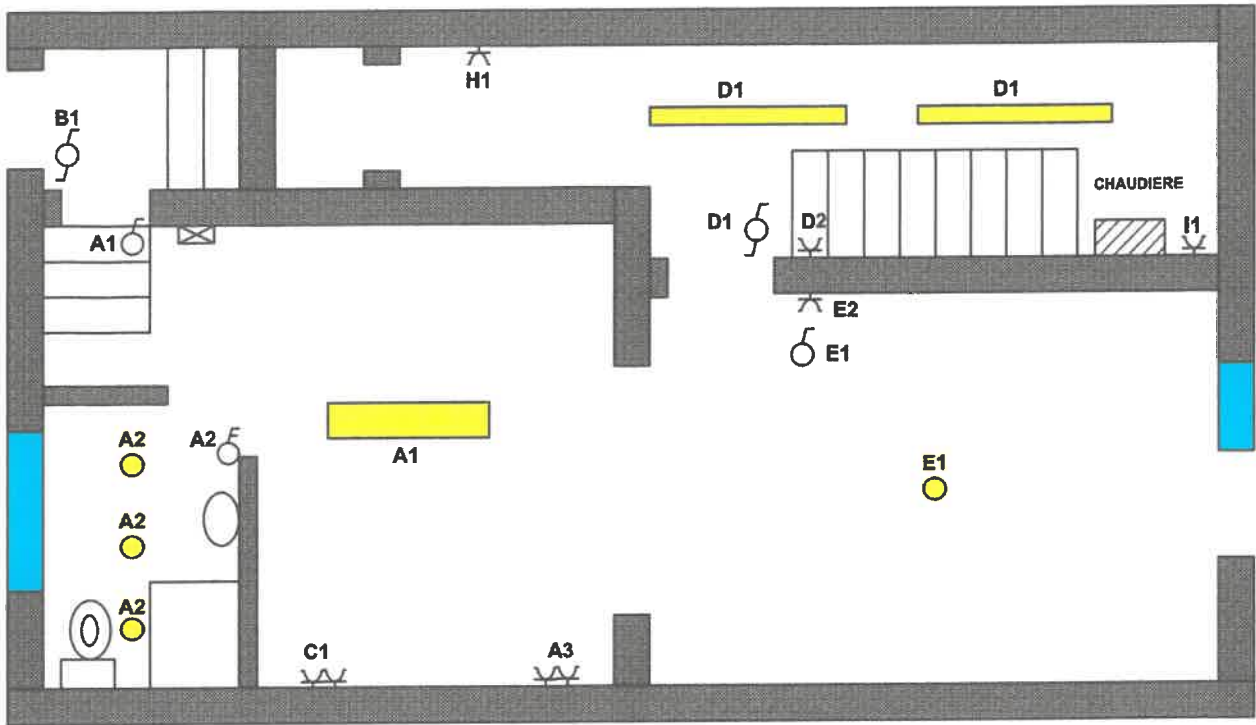

~~P.F.L. SPRL
RUE DE DITBEEK 27
1082BXL - 0179616600
TVA 0502.775.546~~

MALRAIN - GILLARD
RUE DES BOURDONS 37
1180 UCCLE

MARS 2021



P.F.L SPRL
ELECTRICITE GENERAL
-INSTALLATION ELECTRIQUE
-DEPANNAGE RAPIDE
-ENTRETIEN BATIMENT
-PARLOPHONIE-VIDEOPHONIE
gsm : 0479/ 61-66-00

**TABEAU 2
ETAGE 1**

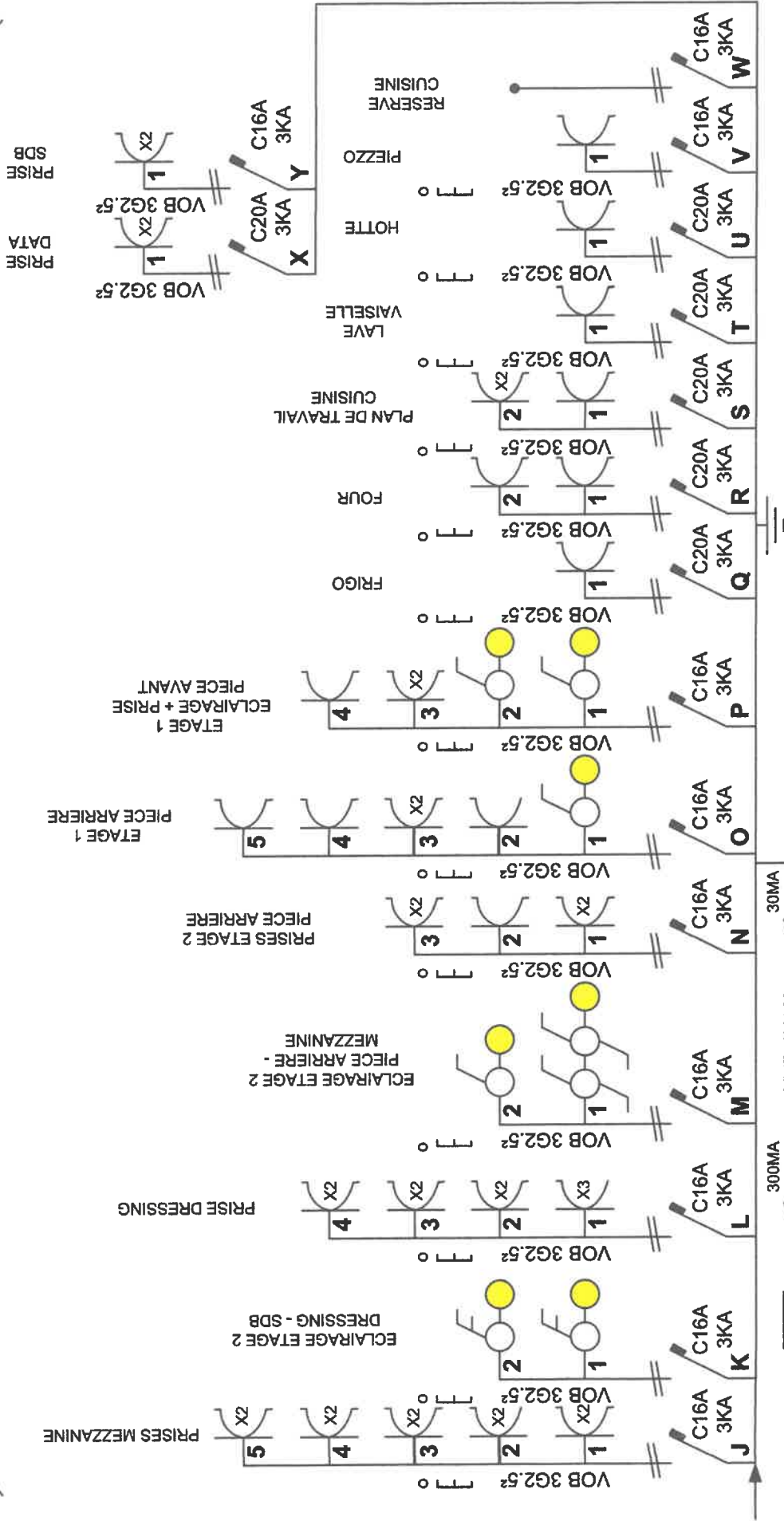

P.F.L. SPRL
ELECTRICITE GENERALE
 -INSTALLATION ELECTRIQUE
 -DEPANNAGE RAPIDE
 -ENTRETIEN BATIMENT
 -PARLOPHONIE-VIDEOPHONIE
gsm : 0479/ 61-66-00

MALRAIN - GILLARD
RUE DES BOURDONNS 37
1180 UCCLE
MARS 2021

~~P.F.L. SPRL
 RUE DE DILLIBOER 27
 1082 BRUXELLES
 TVA 0502.775.546~~

**TABLEAU 1
SOSSOL**

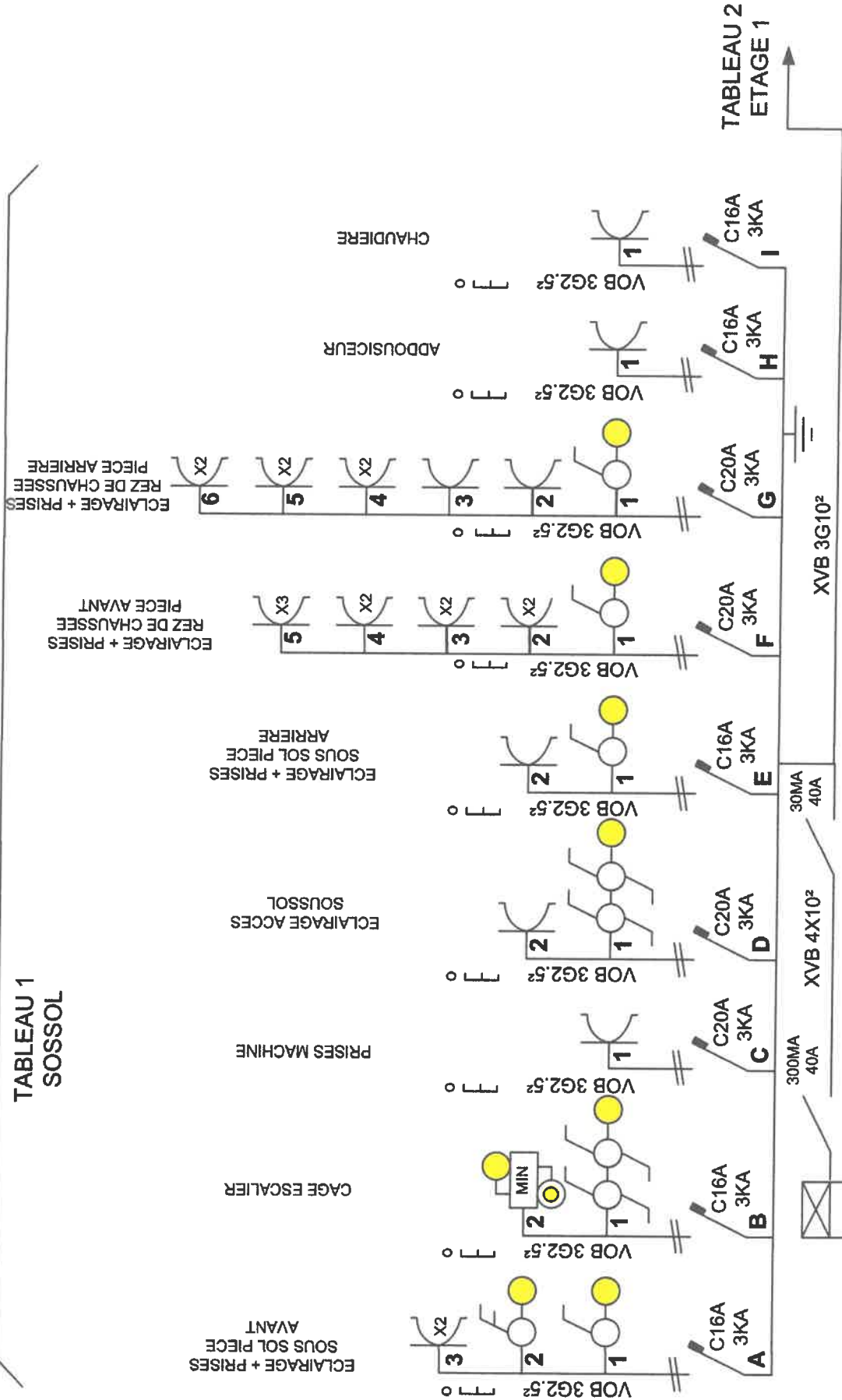

P.F.L. SPRL
ELECTRICITE GENERAL
 -INSTALLATION ELECTRIQUE
 -DEPANNAGE RAPIDE
 -ENTRETIEN BATIMENT
 -PARLOPHONIE-VIDEOPHONIE
gsm : 0479/ 61-66-00

MALRAIN - GILLARD
 RUE DES BOURDONS 37
 1180 UCCLE

MARS 2021

~~P.F.L. SPRL
 RUE DE DUBOIS
 10828X
 TVA 0502.775.546~~